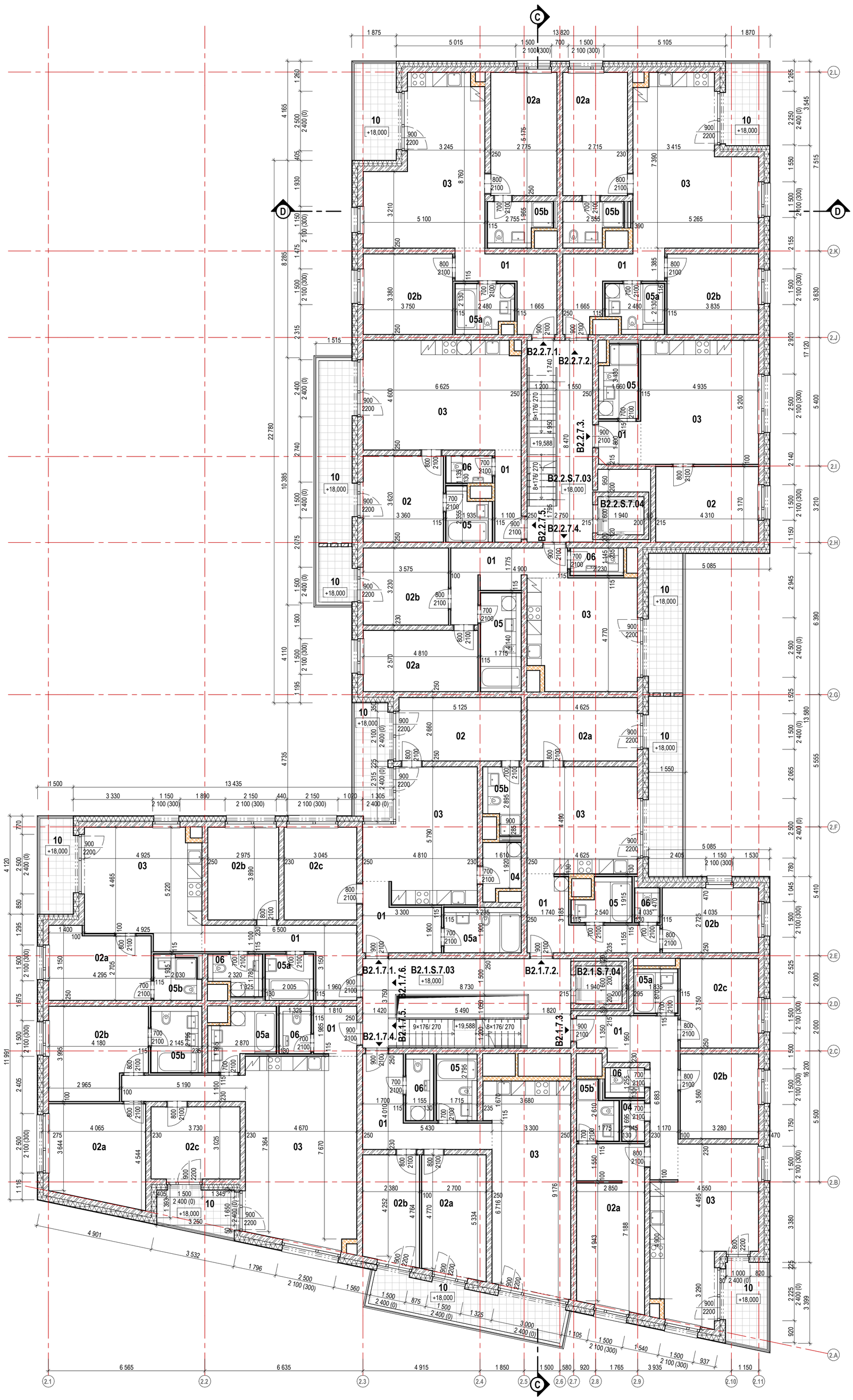

TABULKA MÍSTNOSTÍ B2 - 7.NP		
Číslo	Název místnosti	Plocha [m²]
S.		
1.		
B2.1.S.7.03	Schodiště	32,74
B2.1.S.7.04	Výtahová šachta	3,10
2.		
B2.2.S.7.03	Schodiště	23,29
B2.2.S.7.04	Výtahová šachta	3,10
1.		
B2.1.7.1.01	Předsíň / chodba	7,47
B2.1.7.1.02	Ložnice	13,63
B2.1.7.1.03	Obývací pokoj + kk	22,79
B2.1.7.1.04	Komora	3,40
B2.1.7.1.05a	Koupelna	5,45
B2.1.7.1.05b	Koupelna	3,58
B2.1.7.1.10	Balkón	6,66
B2.1.7.2.01	Předsíň / chodba	10,12
B2.1.7.2.02a	Ložnice	12,30
B2.1.7.2.02b	Pokoj	10,99
B2.1.7.2.03	Obývací pokoj + kk	20,77
B2.1.7.2.05	Koupelna	3,44
B2.1.7.2.06	WC	1,28
B2.1.7.2.10	Balkón	10,83
B2.1.7.3.01	Předsíň / chodba	13,29
B2.1.7.3.02a	Ložnice	19,45
B2.1.7.3.02b	Pokoj	11,68
B2.1.7.3.02c	Pokoj	12,30
B2.1.7.3.03	Obývací pokoj + kk	26,24
B2.1.7.3.04	Komora	1,60
B2.1.7.3.05a	Koupelna	3,12
B2.1.7.3.05b	Koupelna	3,47
B2.1.7.3.06	WC	1,47
B2.1.7.3.10	Balkón	6,09
B2.1.7.4.01	Předsíň / chodba	10,92
B2.1.7.4.02a	Ložnice	13,64
B2.1.7.4.02b	Pokoj	10,71
B2.1.7.4.03	Obývací pokoj + kk	29,77
B2.1.7.4.05	Koupelna	4,02
B2.1.7.4.06	WC	2,58
B2.1.7.4.10	Balkón	11,69
B2.1.7.5.01	Předsíň / chodba	3,73
B2.1.7.5.02a	Ložnice	16,54
B2.1.7.5.02b	Pokoj	15,24
B2.1.7.5.02c	Pokoj	11,28
B2.1.7.5.03	Obývací pokoj + kk	42,00
B2.1.7.5.05a	Koupelna	5,20

TABULKA MÍSTNOSTÍ B2 - 7.NP		
Číslo	Název místnosti	Plocha [m²]
B2.1.7.5.05b	Koupelna	4,82
B2.1.7.5.06	WC	2,07
B2.1.7.5.10	Balkón	5,47
B2.1.7.6.01	Předsíň / chodba	10,66
B2.1.7.6.02a	Ložnice	12,24
B2.1.7.6.02b	Pokoj	11,57
B2.1.7.6.02c	Pokoj	11,85
B2.1.7.6.03	Obývací pokoj + kk	23,07
B2.1.7.6.05a	Koupelna	3,61
B2.1.7.6.05b	Koupelna	3,20
B2.1.7.6.06	WC	2,93
B2.1.7.6.10	Balkón	5,63
2.		
B2.2.7.1.01	Předsíň / chodba	8,90
B2.2.7.1.02a	Ložnice	14,36
B2.2.7.1.02b	Pokoj	12,68
B2.2.7.1.03	Obývací pokoj + kk	29,53
B2.2.7.1.05a	Koupelna	4,18
B2.2.7.1.05b	Koupelna	4,20
B2.2.7.1.10	Balkón	7,13
B2.2.7.2.01	Předsíň / chodba	8,51
B2.2.7.2.02a	Ložnice	14,05
B2.2.7.2.02b	Pokoj	12,96
B2.2.7.2.03	Obývací pokoj + kk	31,85
B2.2.7.2.05a	Koupelna	4,07
B2.2.7.2.05b	Koupelna	3,86
B2.2.7.2.10	Balkón	6,03
B2.2.7.3.01	Předsíň / chodba	3,19
B2.2.7.3.02	Ložnice	13,66
B2.2.7.3.03	Obývací pokoj + kk	25,66
B2.2.7.3.05	Koupelna	4,46
B2.2.7.4.01	Předsíň / chodba	9,28
B2.2.7.4.02a	Ložnice	12,36
B2.2.7.4.02b	Pokoj	11,55
B2.2.7.4.03	Obývací pokoj + kk	21,25
B2.2.7.4.05	Koupelna	6,11
B2.2.7.4.06	WC	1,97
B2.2.7.4.10	Balkón	8,39
B2.2.7.4.10	Balkón	3,24
B2.2.7.5.01	Předsíň / chodba	4,26
B2.2.7.5.02	Ložnice	12,16
B2.2.7.5.03	Obývací pokoj + kk	30,15
B2.2.7.5.05	Koupelna	3,35
B2.2.7.5.06	WC	1,95
B2.2.7.5.10	Balkón	10,71

Legenda materiálů:

- beton prostý
- železobeton
- cihelné zdivo
- sádrokarton
- pěnový polystyrén EPS
- extrudovaný polystyrén XPS
- tepelná izolace z minerálních vláken
- hydroizolace
- zemina původní
- zemina nasypaná, zhutněná
- štěrkopískový podsyp
- kačírek
- tráva
- zpevněná plocha - dlažba
- záporové pažení

Poznámky:

- Tato dokumentace nenahrazuje dílenskou ani výrobní dokumentaci
- Vnitřní kóty místností jsou čistými světlými rozměry místností s omítkou a s obkladem. Minimální rozměry hygienického zařízení je nutné zachovat.
- Technická zpráva je nedílnou součástí dokumentace
- Kuchyňské linky jsou zobrazeny schematicky, provedena bude pouze příprava daných profesí, bude dodávkou budoucího klienta
- Ve výkresech použité kótování rozměru otvorů ve fasádě označuje skutečnou šířku a výšku stavebního otvoru ve zděné / betonové konstrukci, tedy bez omítky a bez vnitřní parapetní desky. zateplovací fasádní systém bude tento rozměr v ostění a nadpraží o cca 50 mm přesahovat.
- Zobrazení sadových úprav v parteru je pouze schématické, konkrétní řešení je řešeno v samostatné části PD

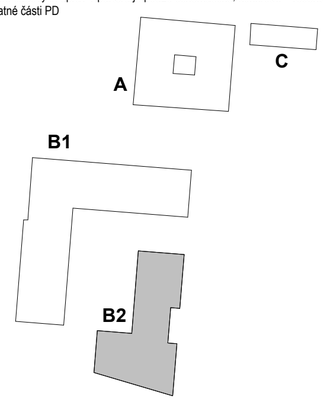

polohopisný systém:
S-JTSK

výškový systém:
Bpv

OBJ ALFA ± 0,000 = 204,26 m n. m.
OBJ ZEHLIČKA ± 0,000 = 204,26 m n. m.
OBJ BETA ± 0,000 = 199,70 m n. m.

investor:

architekt projektu:

monom works s. r. o.
U Průhonu 22, 170 00 Praha 7 - Holešovice
Česká republika
T: +420 604 565 601
e-mail: mbernart@monom.cz

architekt projektu:

Jean-Christophe QUINTON architecte
18, rue de la Grange Batelière
75009 Paris
T: +33 09 73 53 46 34
e-mail: contact@quinton-architect.com

zahradní a krajinářská architektura:

L&SCAPE s.r.o.
Bělehradská 568/92, 120 00 Praha 2
Česká republika
T: +420 608 235 674
e-mail: info@smidova-la.com

Karlin Group Twenty a.s.
Pobřežní 667/78, Karlín, 186 00 Praha 8
Česká republika
T: +420 226 251 080
e-mail: recepce@karlingroup.cz

hlavní inženýr projektu:

AED project, a. s.
Pod Radnicí 1235 / 2A, 150 00 Praha 5
Czech Republic
T: +420 257 257 100
e-mail: aed@aedproject.cz

profese:

AED project, a. s.
Pod Radnicí 1235 / 2A, 150 00 Praha 5
Czech Republic
T: +420 257 257 100
e-mail: aed@aedproject.cz

stavba:

stupeň:

DOKUMENTACE PRO POVOLENÍ SOUBORU STAVEB

hlavní architekt projektu: Ing. arch. Michal Bernart, Ing. arch. Igor Hobza, Ing. arch. Jitka Rumlová, Candice Grojean, Henri Houette

krajinářský architekt: Ing. Štěpánka Endrle, Ing. arch. Lukáš Pinkava

vedení projektu: Ing. Zbyněk Ransdorf

hlavní inženýr projektu: Ing. Marek Bohunčák

zodpovědný projektant části: Ing. Marek Bohunčák

vypracoval: Bc. Kryštof Pospěch, Bc. Michaela Roháčová

část / profese:

D.1.1

příloha:

Půdorys 7.NP

datum: 03/2026
upřesnění:
formát: 9xA4
měřítko: 1:100
zakázkové č.: 24-008_KOS2
číslo změny:
datum změny:

část: **D.1.1.2.1**

čísl. příl.: **B2.17**

paré: